

68

OBVODNÍ ÚŘAD

101 38 Praha 10, Vršovická 68



SLOZKA 50004584



1100117258 UMCP10

Koncept

Česká spořitelna
investice pí Nohlová
p.p838
Praha 1

Vypraveno

dnem 18. ledna 1995



VÁŠ DOPIS ZNAČKY / ZE DNE

NAŠE ZNAČKA

VYŘIZUJE / LINKA

V PRAZE DNE

VĚC: SÚ 5121/94/Hr.- d.1333,Vrě

Ing. Hrubá

13.1.1995

Stavební úřad Obvodního úřadu v Praze 10 vydává
na návrh stavebníka

České spořitelny, investice pí Nohlová, Praha 1

podle ustanovení §82 zákona č.50/76 Sb., ve znění zákona
č.262/92 Sb., o územním plánování a stavebním řádu toto

KOLAUDAČNÍ ROZHODNUTÍ

Stavební úřad povoluje užívání
plynové kotelny v domě č.p.1333, Kubánské nám.6,k.ú.Vršovice,
Praha 10

za těchto podmínek:

- 1/ Stavba bude užívána pouze k účelu daném ve stavebním povolení.
- 2/ Stavba bude udržována v řádném technickém stavu tak, aby nebylo ohrožováno životní prostředí, hygiena, zdraví a bezpečnost osob a požární bezpečnost.

TELEFON
67 31 16 16
67 31 12 45

FAX
73 42 80
74 64 00

O d ů v o d ň ě n í

Dne 8.12.1994 podal stavebník návrh na vydání kolaudačního rozhodnutí na stavbu - plynové kotelny v domě č.p.1333, v ulici Kubánské nám.6, povolenou rozhodnutím stavebního úřadu dne 4.3.1994 pod č.j. SÚ 616/94-Vrš. Zkušební provoz byl povolen rozhodnutím č.j.vl.642/94-Vrš. ze dne 12.9.1994.

Stavební úřad OÚ v Praze 10 tento návrh přezkoumal a zjistil, že stavba byla uskutečněna podle ověřené dokumentace a že byly dodrženy podmínky stanovené ve stavebním povolení a v povolení zkušebního provozu. Vzhledem k výše uvedenému bylo rozhodnuto, jak je ve výroku uvedeno.

P o u č e n í: Proti tomuto rozhodnutí se lze odvolat do 15ti dnů ode dne jeho doručení k odboru výstavby MÚP prostřednictvím zdejšího stavebního úřadu.

Za správnost:



Ing. Petr K o s á k
vedoucí stavebního úřadu

Doručuje se:

- 1. Česká Spořitelna, pi Nohlová, p.p.838, 11398, P1
- 2. Beránek a s., JUDr. Stejskal, Sokolská 50, P2

Na vědomí:

- 3. ČIŽP
- 4. HS
- 5. MSSPO
- 6. Spis SÚ



Protože adresát, ačkoli se v místě doručení zdržuje, nebyl zastižen, a písemnost nemohla být doručena ani jinému příjemci, byla uložena na poště - obecním úřadě.

Adresát byl o uložení této zásilky písemně vyrozuměn a poučen o tom, že si ji má ve vlastním zájmu co nejdříve vyzvednout.

Písemnost
uložena dne



Razítko dodací pošty
a podpis pracovníka



SEVT 17 128 0

Odesílatel
STAVEBNÍ ÚŘAD V PRAZE 10
Gbor územního rozvoje
101 38 PRAHA 10
Stavební úřad

101 38 PRAHA 10 - VIŠŤOVICKÁ 66
DORUČENKA

SV 5121/94/Hr-d. 1333 V. 100

Doporučeně

Česká spořitelna, p. s. r. o. Nohlová
r. p. 838
11398 Praha 1

Potvrzuji převzetí této písemnosti
Dne 20. 9. 1995

Dne 1995

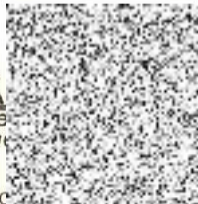
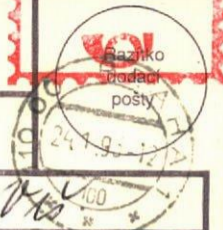

a. s.
služeb

Pro adresát, ačkoli se v místě doručení zdržuje, nebyl zastížen, a písemnost nemohla být doručena ani jinému příjemci, byla uložena na poště - obecním úřadě.

Adresát byl o uložení této zásilky písemně vyrozuměn a poučen o tom, že si ji má ve vlastním zájmu co nejdříve vyzvednout.

Písemnost
ložena dne



Razítko dodací pošty
a podpis pracovníka

101 38 PRAHA 10

101 38 PRAHA 10 - VIŠOVIČKÁ 60

DORUČENKA

SV 5721/94/Hv - d. 1333 Vrh

Doporučeně

Beraňek a.s. JUDr. Hyšlal
Sokolská 50

12000 Praha 2
BERÁNEK A.S.

Potvrzuji převzetí této písemnosti
Pražská pošta - Pouchovské ÚF
Praha 2, Sokolská
tel.: 291930

Dne 19..... Podpis